올바른 진료비 청구의 시작

# 청구오류 사전점검서비스 이용하세요!



건강보험심사평가원
HEALTH INSURANCE REVIEW & ASSESSMENT SERVICE

# 청구오류 사전점검서비스란?



## ▶서비스 소개

청구오류 사전점검서비스는 요양기관이 **진료비를 청구하기 전** 오류사항을 스스로 점검할 수 있도록 건강보험심사평가원에서 제공하는 서비스입니다.

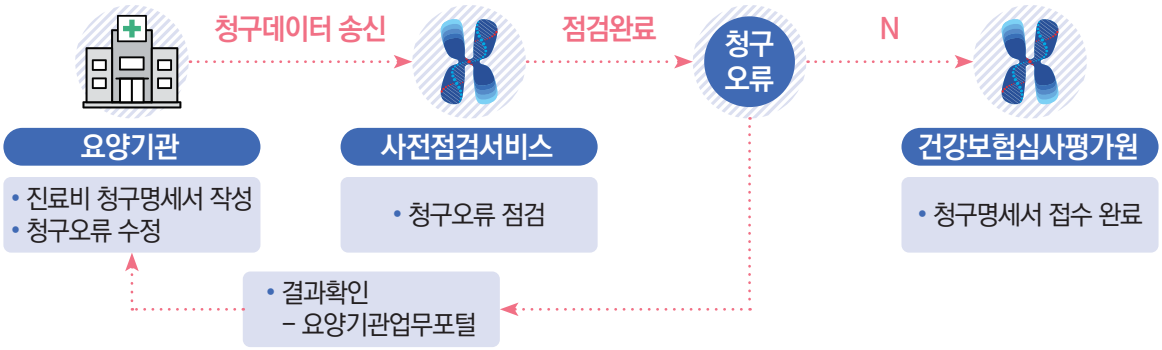


## ▶이용 장점



**진료비 적기 수령**

보완청구와
이의신청을 줄여
진료비 적기 수령 가능



**보완청구 예방**

청구오류로 인한
보완청구를 예방하여
청구업무 부담 가중 방지



**이의신청 최소화**

이의신청 등 사후업무를
최소화하여 요양기관의
행정력 및 비용 절감

## ▶점검항목



필수 기재사항 누락 · 착오, 증빙자료 미제출 등 청구오류가 자주 발생하는 **총 1,633항목('26년 4월 기준)**을 점검해 드립니다.

# 청구오류 사전점검서비스
# 점검 다빈도 사례

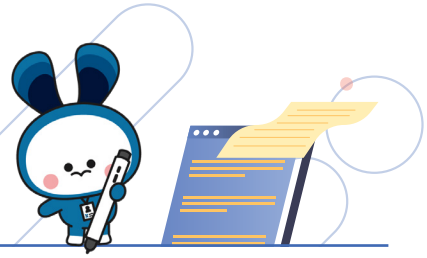

## 산정특례 등록번호 기재누락 또는 착오 점검

산정특례 등록번호 특정내역(MT014) 기재누락
또는 기재된 등록번호가 공단 자격 정보와 맞지 않는 경우 등

## 의료인 인력신고 불일치 점검

주상병에 기재된 면허번호가 요양기관에 미신고 되어있거나
출입국 내역 비교하여 해당 의료인 없는 기간 진료분 청구 등

## 치료재료대 구입증빙자료 미제출 점검

청구 전 치료재료대 구입증빙자료 미제출 상태이거나
유효기간 만료된 치료재료대 청구한 경우 등

## 검체검사 위탁 착오 점검

검체검사 수탁기관기호 기재착오 또는 검체검사 위탁코드(%Z)로
청구하지 않았으나 특정내역 JS005(수탁기관기호/검사의뢰일)가 기재된 경우 등

## 의료장비 미신고 점검

행위 수가 산정 시 필요한 의료장비가 미신고 되어있거나
적용개시일 이전 진료분 청구한 경우 등

## 치석제거(U2233) 공단 시술일자 비교 점검

치석제거 시술 내역 공단 등록 전 청구 또는 요양개시일과
시술일자 불일치한 경우 등

# 청구오류 사전점검서비스는 어떻게 이용하나요?

**이용 절차**

요양기관 업무포털 접속 » 공동인증서 로그인 ▶청구프로그램 설치 » 청구파일 점검 ▶사전점검서비스 클릭 » 점검파일 선택 ▶사전점검서비스 클릭

## 1 건강보험심사평가원 홈페이지 ▶ 요양기관업무포털(biz.hira.or.kr) 접속







## 2 공동인증서 로그인 ▶ 청구프로그램 설치

## 3 청구파일 점검 후 ▶ 사전점검서비스 클릭

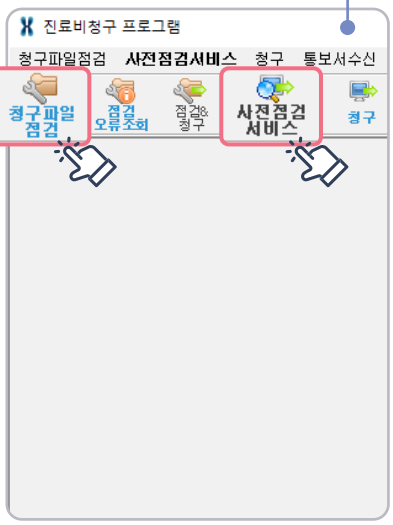


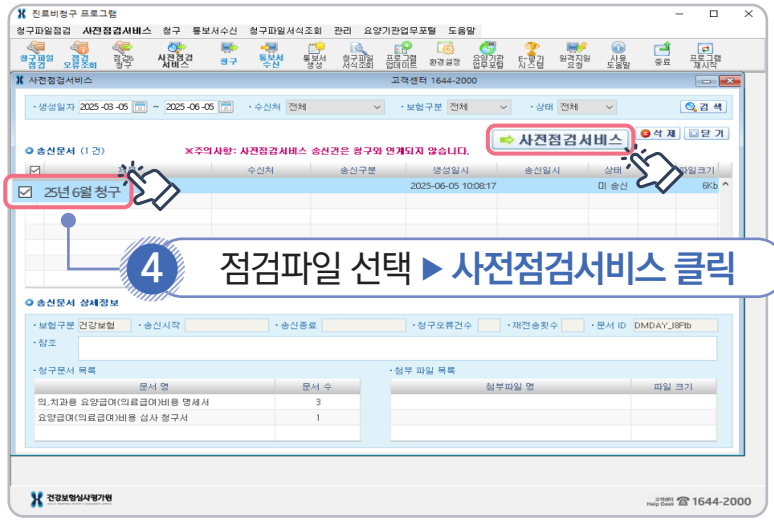


## 4 점검파일 선택 ▶ 사전점검서비스 클릭

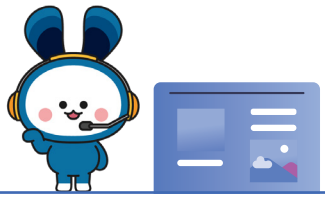

점검파일 송신 작업 알림 확인 » 공동인증서 로그인 실시 » 점검파일 송신 완료 알림 확인 클릭 » 송신 성공 여부 확인

## 5 점검파일 송신 작업 알림 ▶ 확인 클릭

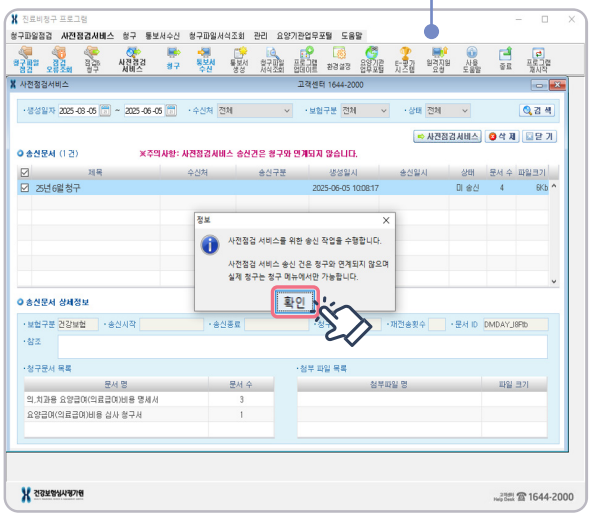


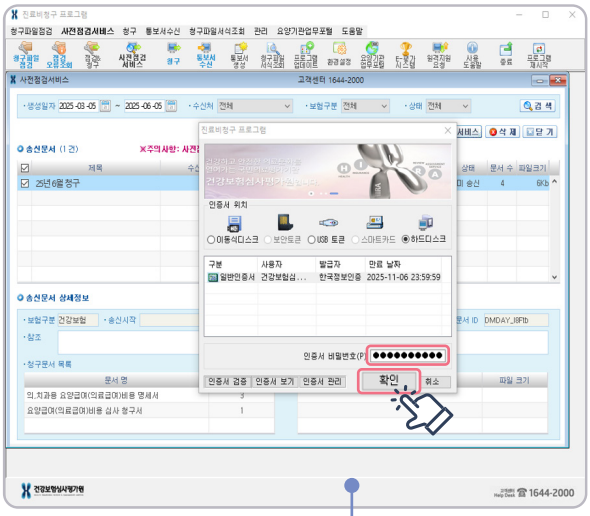


## 6 송신을 위한 공동인증서 로그인 실시

## 7 점검파일 송신 완료 알림 ▶ 확인 클릭

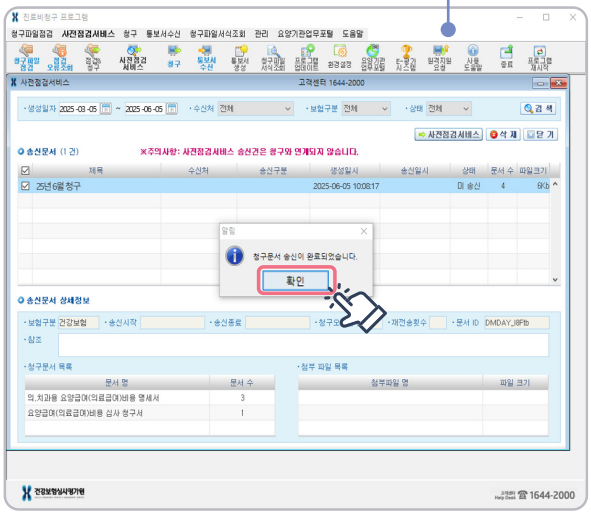


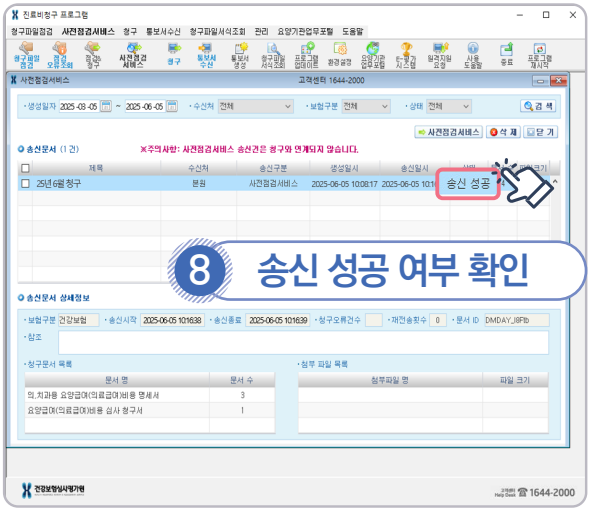


## 8 송신 성공 여부 확인

# 청구오류 사전점검서비스 결과는 어디서 확인하나요?

## ▶방법 1 진료비 청구프로그램

1 통보서 수신 클릭

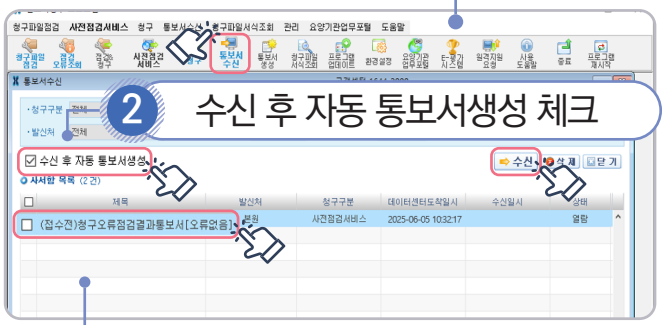


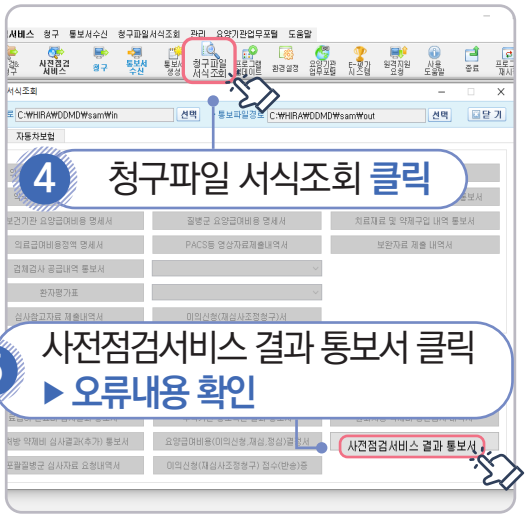


## ▶방법 2 요양기관업무포털






# 궁금한 사항을 알려드립니다





**Q** 사전점검서비스를 이용하려면 별도의 신청이 필요한가요?

**A** **신청절차 없이** 바로 이용 가능합니다.

**Q** 진료비 청구프로그램의 '청구파일점검'과 '사전점검서비스'의 차이점은 무엇인가요?

**A** '청구파일점검'은 필수 기재사항 누락을 점검하나,
**'사전점검서비스'**는 **청구명세서 오류 전반을 점검하는 서비스**입니다.

**Q** 사전점검서비스는 이용횟수 제한이 있나요?

**A** 없습니다. 다만, 하나의 청구서를 여러 번 송신할 때 동일 청구번호는 반송되므로 수정 후에는 **반드시 청구번호를 변경**하여 송신해야 합니다.

**Q** 사전점검서비스를 이용하면 청구는 따로 안 해도 되나요?

**A** **청구는 반드시 별도로 진행**해야 합니다.

**Q** 사전점검서비스 점검항목은 어디서 확인할 수 있나요?

**A** **요양기관업무포털(https://biz.hira.or.kr)**에서 확인하실 수 있습니다.
※ 요양기관업무포털 ▶ 진료비 청구 ▶ 청구오류 ▶ 청구오류 사전점검 ▶ '청구오류 사전점검항목안내'

**Q** 사전점검서비스 이용 시 오류가 없었는데 청구 시 오류가 발생하는 이유는 무엇인가요?

**A** 사전점검서비스는 명세서 필수 기재사항 등 청구오류가 자주 발생하는
**1,633항목('26년 4월 기준)에 대해서 점검**하고 있습니다.

※ 사전점검서비스는 점검을 목적으로 제공되는 서비스이므로 점검 후 꼭 본 청구를 실시하시기 바랍니다.

유튜브 동영상 가이드

QR코드를 찍어 확인해주세요!

청구오류 사전점검서비스 이용 문의

**고객센터 1644-2000**

건강보험심사평가원
HEALTH INSURANCE REVIEW & ASSESSMENT SERVICE

26465 강원특별자치도 원주시 입춘로 130 | https://www.hira.or.kr